

แบบก่อสร้างถนนคอนกรีตเสริมเหล็กสายข้างโรงเรียนวัดบางกระ

หมู่ที่ 1 ถึงหมู่ที่ 7 ตำบลหนองกลางนา

จ่ายขาดเงินสะสมปีงบประมาณ 2563

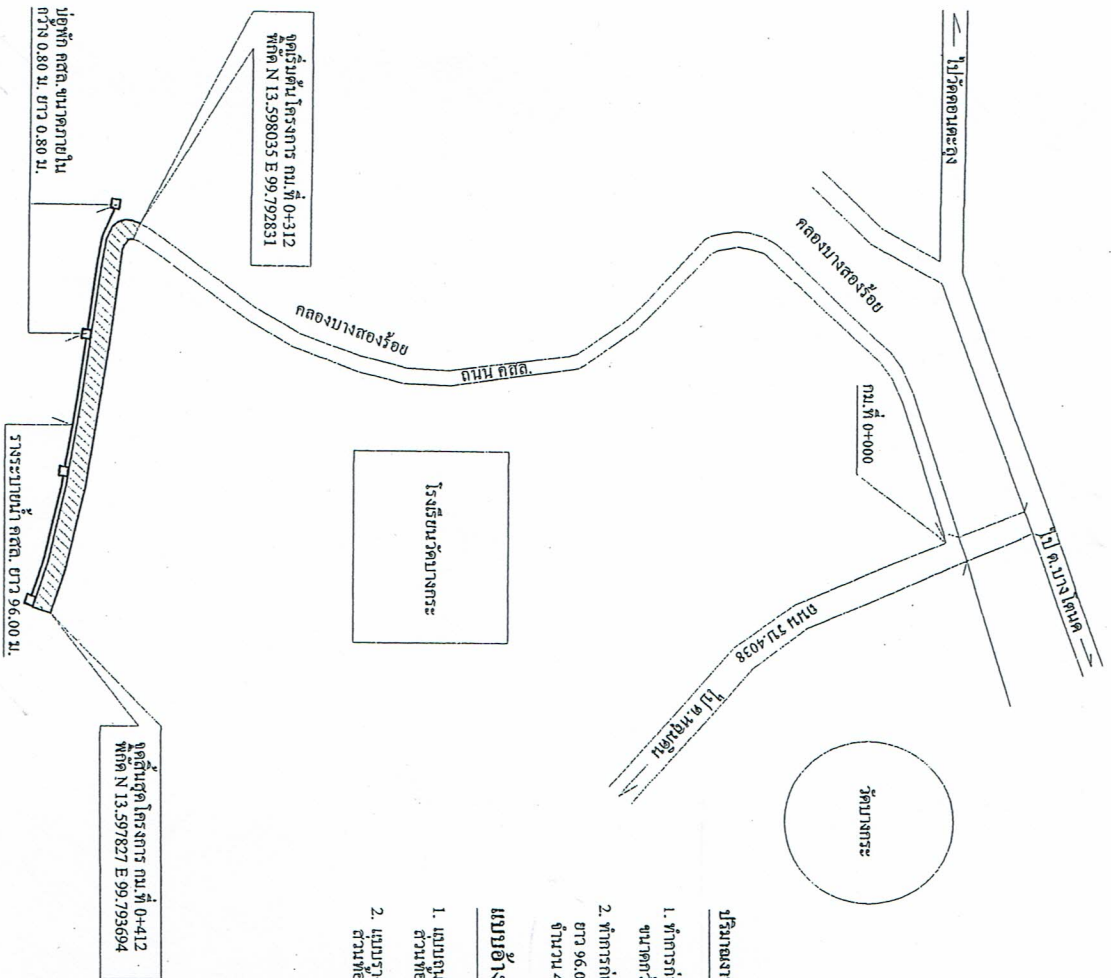

ปริมาณงาน

1. ทำการก่อสร้างถนนคอนกรีตเสริมเหล็กตัดต่างโรงเรียนวัดบางกระ จาก กม.ที่ 0+312 - กม.ที่ 0+412 ขนาดกว้าง 3.00 ม. ยาว 100.00 ม. หรือพื้นที่ไม่น้อยกว่า 300 ตร.ม.
2. ทำการก่อสร้างรางระบบระบายน้ำรูปยู-ขนาดภายในกว้าง 0.50 ม. ลึกเฉลี่ยไม่น้อยกว่า 0.50 ม. ยาว 96.00 ม. (ขนาด ๗ 50) พร้อมบ่อพักขนาดภายในกว้าง 0.80 ม. ยาว 0.80 ม. ลึกไม่น้อยกว่า 1.00 ม. จำนวน 4 บ่อ

แบบอ้างอิง

1. แบบฉบับ กตส. ภายในหมู่บ้าน ตามแบบมาตรฐานงานทางขององค์การปกครองส่วนท้องถิ่น แบบเลขที่ ทบ-2-206 เฉพาะส่วนที่เจ้าของ
2. แบบรางระบายน้ำ กตส. บ้านชุมชน ตามแบบมาตรฐานงานทางขององค์การปกครองส่วนท้องถิ่น แบบเลขที่ ทบ-5-301 เฉพาะส่วนที่เจ้าของ

รูปแผนที่สังเขปแนวถนนสายเข้าโรงเรียนวัดบางกระที่จะทำการก่อสร้าง



โครงการ
ก่อสร้างถนนคอนกรีตเสริมเหล็กตัดต่างโรงเรียนวัดบางกระ หมู่ที่ 1 ตำบลหนองกลางนา

แสดง

รูปแผนที่สังเขปแนวถนนสายเข้าโรงเรียนวัดบางกระ

สำรวจ

(นายศักดิ์ บุตรรัตน์)
ผู้อำนวยการกองช่าง

เขียน

(นายศักดิ์ บุตรรัตน์)
ผู้อำนวยการกองช่าง

ตรวจ

(นายศักดิ์ บุตรรัตน์)
ผู้อำนวยการกองช่าง

เห็นชอบ

ปรีดี อำนวย. หนองกลางนา

อนุมัติ

(นายอดคม ไทเขตต์เจริญ)
นายก อบต.หนองกลางนา

แบบเลขที่

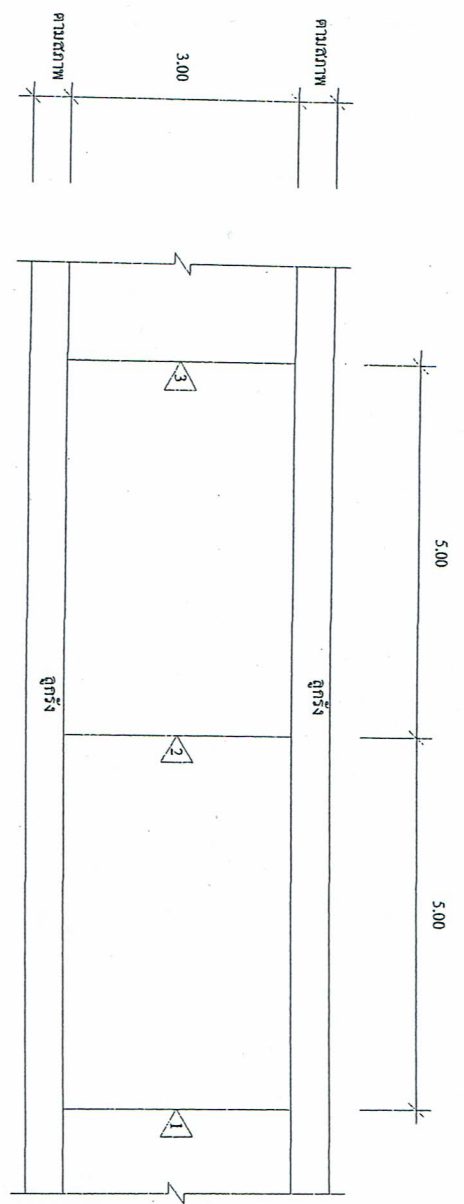

รูปทแยงผืนผิวของรางคอนกรีตเสริมเหล็กที่ทำการซ่อมแซม 1:50

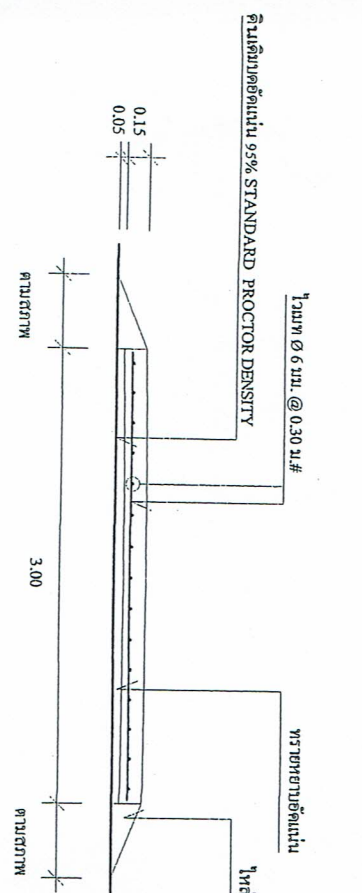

รูปตัดขวาง 1:50

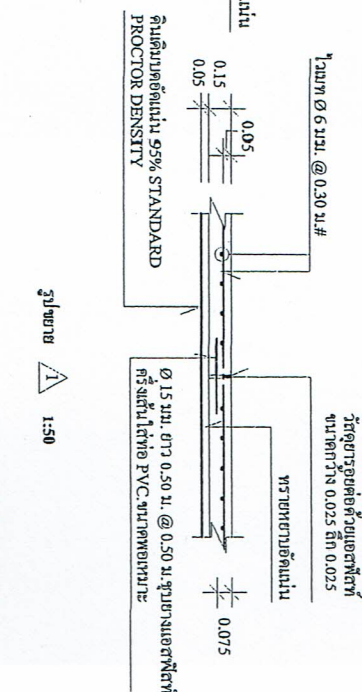

รูปขยาย 1:50

- 1 วัสดุ EXPANTION JOIN ทุกระยะ 100.00 ม.
- 2 วัสดุ CONSTRUCTION JOIN ทุกระยะ 5.00 ม.
- 3 วัสดุ CONSTRUCTION JOIN กรณีหยุดทำคอนกรีตในแต่ละวัน

คอนกรีตรับกำลังอัดได้ไม่น้อยกว่า 580 ksc. ที่อายุคอนกรีต 28 วันทรงอุณหภูมิต่ำโดยสามารถทดสอบทางตัวอย่างคอนกรีตอายุ 7 วัน โดยคอนกรีตต้องรับกำลังอัดได้ไม่น้อยกว่า 380 ksc.

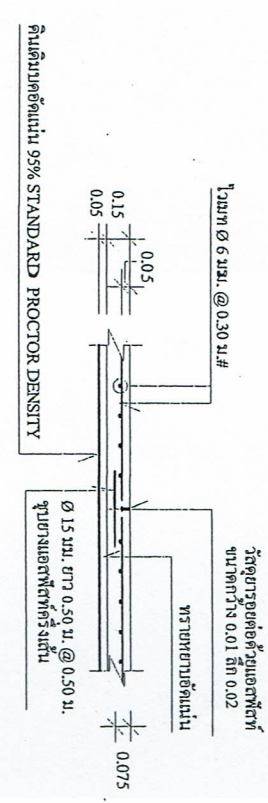

รูปขยาย 2 และ 3: 1:50

รูปขยายถนนคอนกรีตเสริมเหล็กสายข้างโรงเรียนวัดบางกระ 1:50



โครงการ
ก่อสร้างถนนคอนกรีตเสริมเหล็กสายข้างโรงเรียนวัดบางกระ หมู่ที่ 1 ตำบลบางกลาดนางา

แสดง
รูปขยายถนนคอนกรีตเสริมเหล็ก

สำรวจ
(นายสิทธิ์ บุตรพินัน)

เขียน
(นายสิทธิ์ บุตรพินัน)

ตรวจ
(นายสิทธิ์ บุตรพินัน) ผู้อำนวยกาารก่อสร้าง

เห็นชอบ
ปลัด อบต. นางองกลางนา

อนุมัติ
(นายสุคนธ์ ไชยดี) นายก อบต. นางองกลางนา

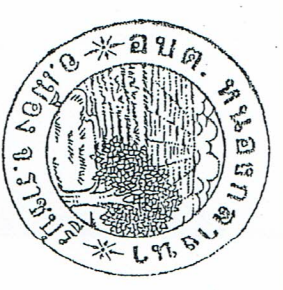
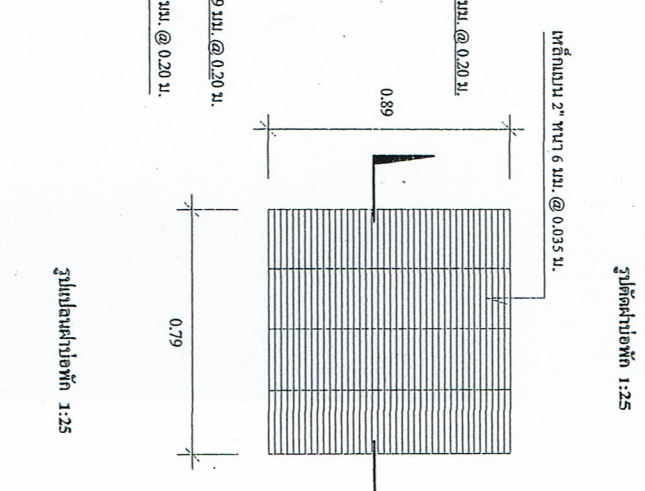
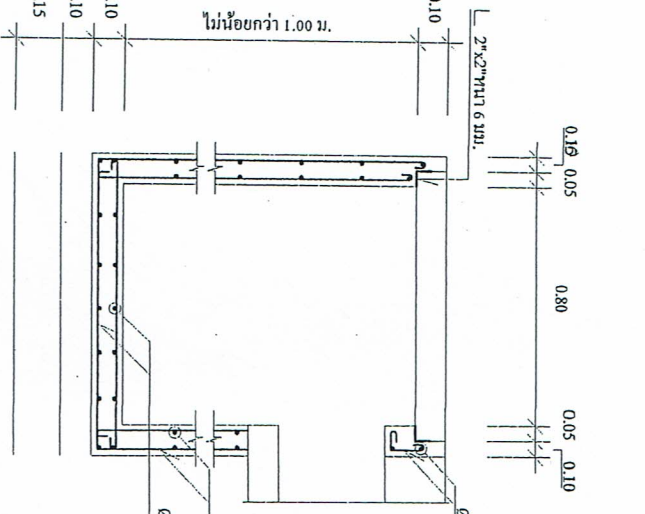
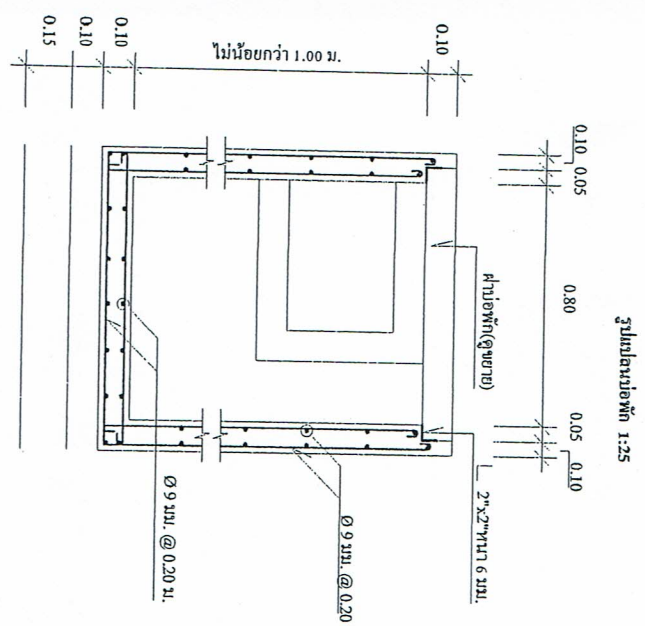
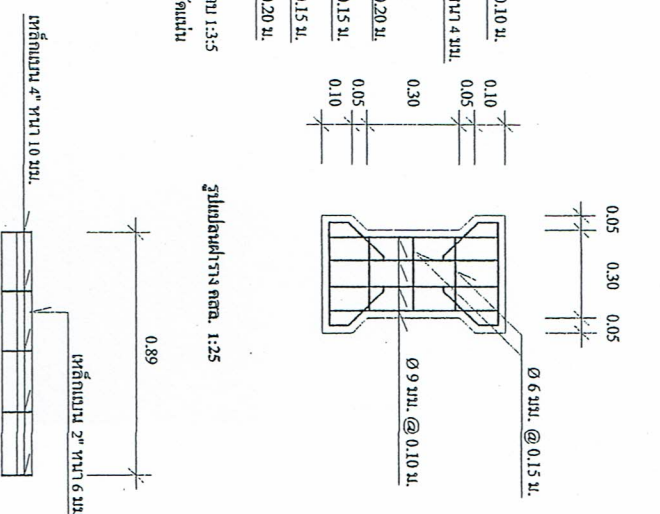
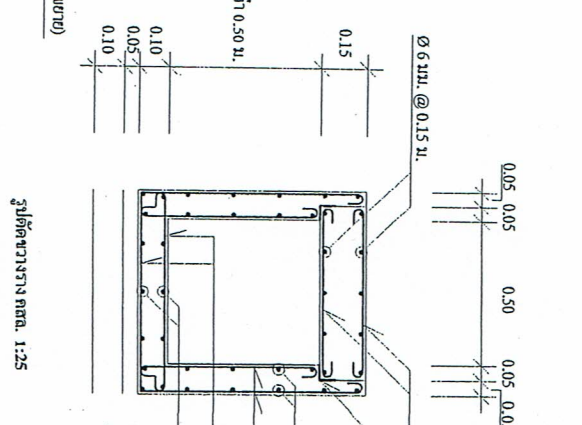
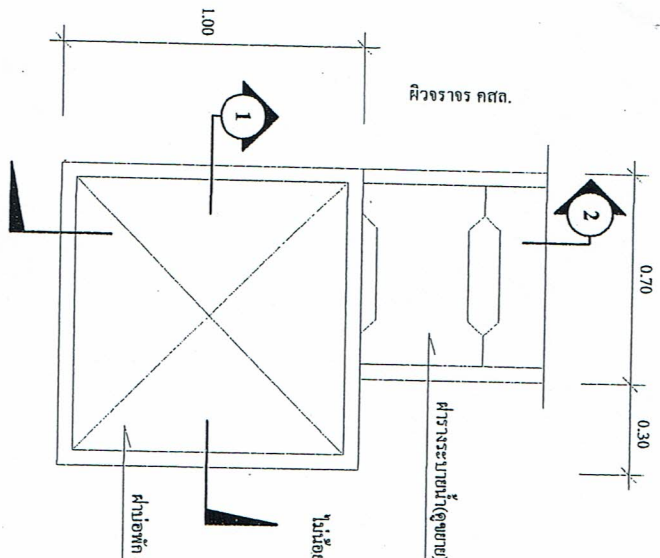

โครงการ
ก่อสร้างอาคารอนุบาลวัดศรีมหาโพธิ์
โรงเรียนวัดบางกระทุ่ม หมู่ 1 ตำบลท่า
หนองจาน

แสดง
รูปถ่ายอาคารอนุบาลวัดศรีมหาโพธิ์

สำรวจ
(นายศักดิ์ บุตรรัมย์)
ผู้อำนวยการโครงการ

เขียน
(นายศักดิ์ บุตรรัมย์)
ผู้อำนวยการโครงการ

ตรวจ
(นายศักดิ์ บุตรรัมย์)
ผู้อำนวยการโครงการ

เห็นชอบ
ปลัด อบต.หนองจาน

อนุมัติ
(นายอุดม ไทหนองบัว)
นายก อบต.หนองจาน

แบบแปลนที่ 3/6

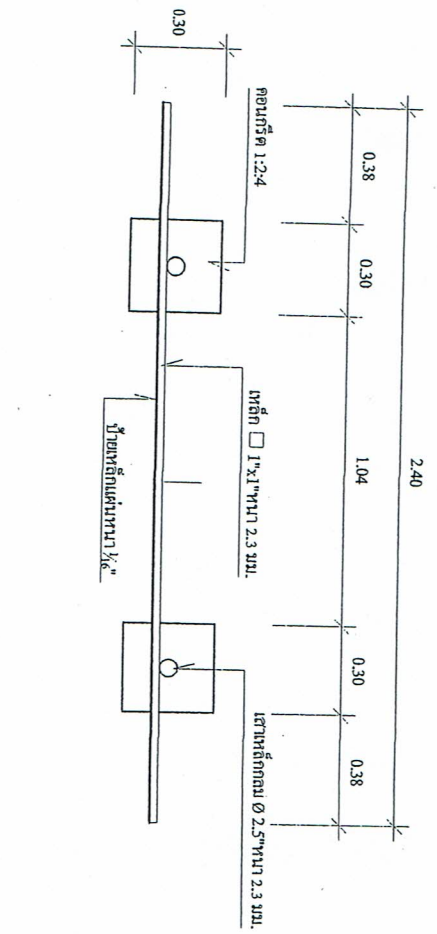

รูปแปลนป้ายประชาสัมพันธ์โครงการ

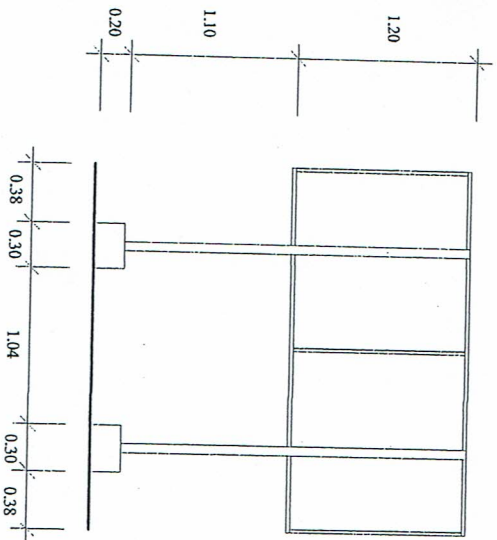

รูปด้านหลังป้ายประชาสัมพันธ์โครงการ

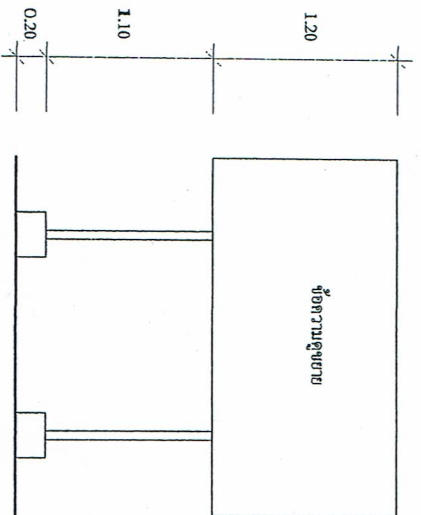

รูปด้านหน้าป้ายประชาสัมพันธ์โครงการ

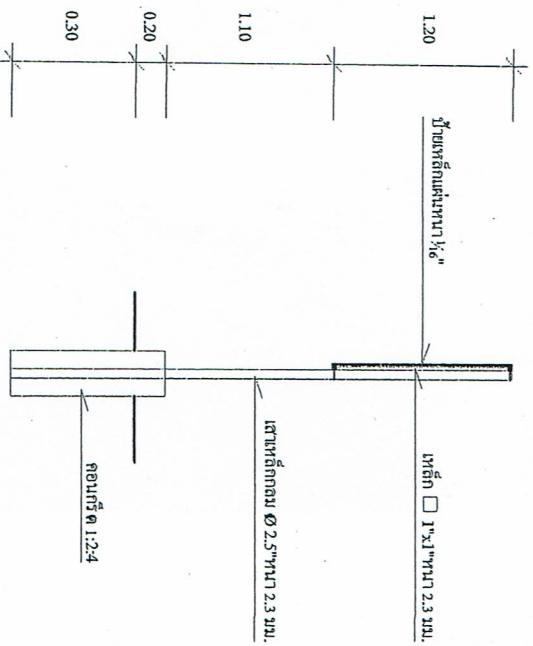

รูปตัดป้ายประชาสัมพันธ์โครงการ



โครงการ

ก่อสร้างถนนคอนกรีตเสริมเหล็กตัดข้าม
โรงเรียนวัดบางกระหมี่ที่ 1 ถึงหมู่ที่ 7 ตำบล
หนองตาดงา

แสดง

ป้ายประชาสัมพันธ์โครงการ(ยื่นเหล็ก)

สำรวจ

(นายศักดิ์ บุตรหมั่น)

ผู้อำนวยการโครงการ

เขียน

(นายศักดิ์ บุตรหมั่น)

ผู้อำนวยการก่อสร้าง

ตรวจ

(นายศักดิ์ บุตรหมั่น)

ผู้อำนวยการก่อสร้าง

เห็นชอบ

ปลัด อบต. หนองตาดงา

อนุมัติ

(นายอุดม ไทเขตชนะศรีดี)
นายก อบต. หนองตาดงา

แบบแปลนที่

4

6



โครงการก่อสร้างขององค์การบริหารส่วนตำบลหนองกลางนา

ชื่อโครงการ.....

ปริมาณงาน.....

งบประมาณ..... บาท (.....)

วันเริ่มสัญญา.....วันสิ้นสุดสัญญา.....

ผู้รับจ้าง.....

ผู้ควบคุมงาน.....

คณะกรรมการตรวจการจ้าง.....ประธานกรรมการ

๒.....กรรมการ.....กรรมการ

๔.....กรรมการ.....กรรมการ

รายละเอียดค่าใช้จ่ายประมาณการ

1. ค่าเช่า และค่าวัสดุที่ใช้ในการดำเนินงาน และค่าวัสดุอื่น ๆ 2 ครั้ง โดยให้ใช้วัสดุ
2. ค่าจ้างเหมาผู้รับเหมาก่อสร้าง งานตามความเหมาะสม
3. จุดติดตั้งกำหนดค่าตามค่าของพื้นที่ของสัญญาควบคุมงาน

โครงการ

ก่อสร้างถนนคอนกรีตเสริมเหล็กสายตั้ง
โรงเรียนวัดบางกระจะ หมู่ที่ 1 ตำบลหนองกลางนา

แสดง

รายละเอียดบัญชีราคาสินค้าโครงการ(เป็นหลัก)

สำรวจ

(นายศักดิ์ นุตพรหมัน)
ผู้อำนวยการกองช่าง

เขียน

(นายศักดิ์ นุตพรหมัน)
ผู้อำนวยการกองช่าง

ตรวจ

(นายศักดิ์ นุตพรหมัน)
ผู้อำนวยการกองช่าง

เห็นชอบ

ปลัด อบต. หนองกลางนา

อนุมัติ

(นายอุดม โพธิ์เงินชัย)
นายก อบต. หนองกลางนา

แบบเลขที่

5

6

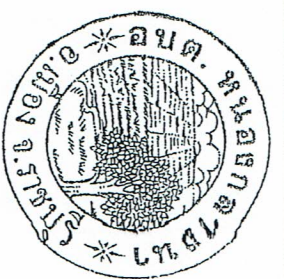

โครงการ

ก่อสร้างถนนคอนกรีตเสริมเหล็กตัวข้าง
โรงเรียนวัดบางกระ หมู่ที่ 1 ตำบล
หนองกลางนา

แสดง

รายละเอียดบัญชีราคาส่งเสริมโครงการ

สำรวจ

(นายศักดิ์ บุตรหมั่น)
ผู้อำนวยการโครงการ

เขียน

(นายชล นุตหรณ์)
ผู้อำนวยการก่อสร้าง

ตรวจ

(นายศักดิ์ บุตรหมั่น)
ผู้อำนวยการก่อสร้าง

เห็นชอบ

ปลัด อบต.หนองกลางนา

อนุมัติ

(นายอุดม ไทเขียวเอี๋)
นายก อบต.หนองกลางนา

แบบเลขที่

6/6

ชื่อโครงการ.....บ้าน.....ตำบลหนองกลางนา อำเภอเมือง จังหวัดราชบุรี
หมู่ที่.....บ้าน.....ตำบลหนองกลางนา อำเภอเมือง จังหวัดราชบุรี
ปริมาณงาน.....โพธิ์.....
ผู้รับจ้าง.....
ระยะเวลาเริ่มต้น.....ระยะเวลาสิ้นสุด.....รวม.....วัน
งบประมาณทั้งสิ้น.....บาท
ราคากลางค่าก่อสร้าง.....บาท
วงเงินค่าก่อสร้างตามที่ได้ขออนุมัติในสัญญาจ้าง.....บาท
ผู้อนุมัติโครงการ นายอุดม ไทเขียวเอี๋ นายกองค์การบริหารส่วนตำบลหนองกลางนา
คณะกรรมการตรวจจ้าง ๑.....ประธานกรรมการ
๒.....กรรมการ
๔.....กรรมการ ๕.....กรรมการ
ผู้ควบคุมงาน.....ตำแหน่ง.....
โพธิ์.....

รายละเอียดบัญชีราคาส่งเสริมโครงการ

1. บัญชีราคาส่งเสริมพื้นที่จาก ป่าไผ่ หรือ ไร่มีขนาดกว้าง 1.20 น. ยาว 2.40 น.
2. พื้นป่าไผ่สีเขียว คิวหนึ่งถึงสี่ขวานตามความเหมาะสม
2. ให้ทำการติดตั้งเข็มค้ำยันโครงการจนดำเนินการแล้วเสร็จ